

FØRSTE FUND AF KARTOFFELSKIMMEL I STIVELSESKARTOFLER

STØTTET AF

Kartoffelafgiftsfonden

Der er nu fundet det første tilfælde af kartoffelskimmel i en produktionsmark med stivelseskartofler nær Haderup/Fårup. Fundet er gjort i Kardal lagt den 9. april og er et sekundært angreb fra en ukendt primær kilde.

Selv om der er usædvanligt tørt, er der alligevel den 8. juni fundet kartoffelskimmel i en produktionsmark med stivelseskartofler i Midtjylland.

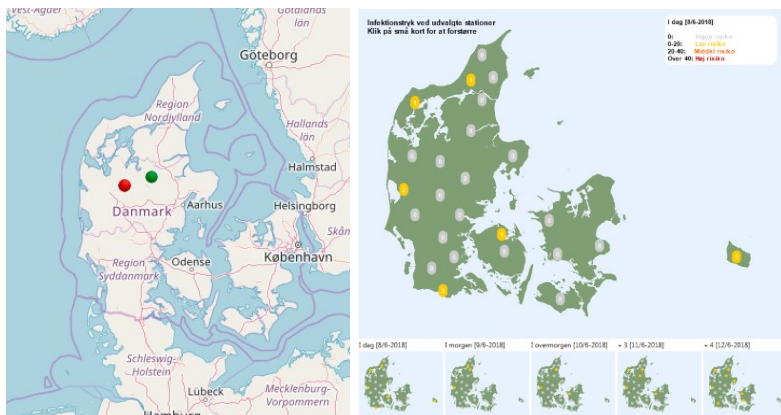

Første fund af kartoffelskimmel i Midtjylland på registreringsnettet. Prognosen viser lav risiko for spredning og infektion i hele landet.

Fundet er gjort i en mark, som er lagt den 9. april og skimmelbehandlet første gang i uge 22,

hvilket indikerer, at den primære smitte må være sket som følge af jordsmitte i slutningen af april eller omkring den 10. maj.

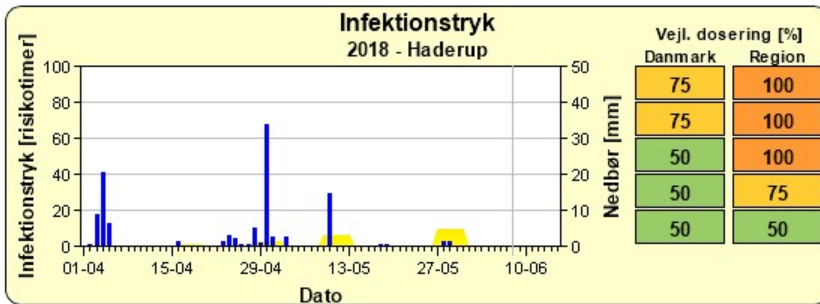

Fundet viser sporulerende skimmel langs hegn efter vanding. Prognosen for de kommende dage viser lav risiko for sporulering og infektion i hele landet. De tidligst lagte marker, marker med anstrengt sædskifte og risiko for jordsmitte samt skimmelmodtagelige sorter bør dog behandles senest før førstkommande skimmelfavorable periode, da der kan være lignende forekomst af primær smitte i flere marker.